

QUADRO DE ÁREAS	
Área Total da Quadra.....	1.158,00m ²
Área Piso Existente.....	1.136,45m ²
Área de Alambrado Existente....	396,70m ²
Alvenaria do Alambrado.....	70,45m ²
Área Total de Intervenção.....	1.528,86m ²

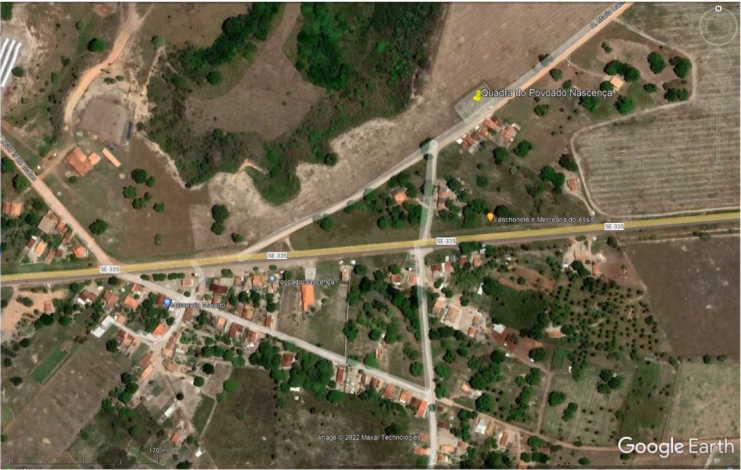

Localização
S/Escala

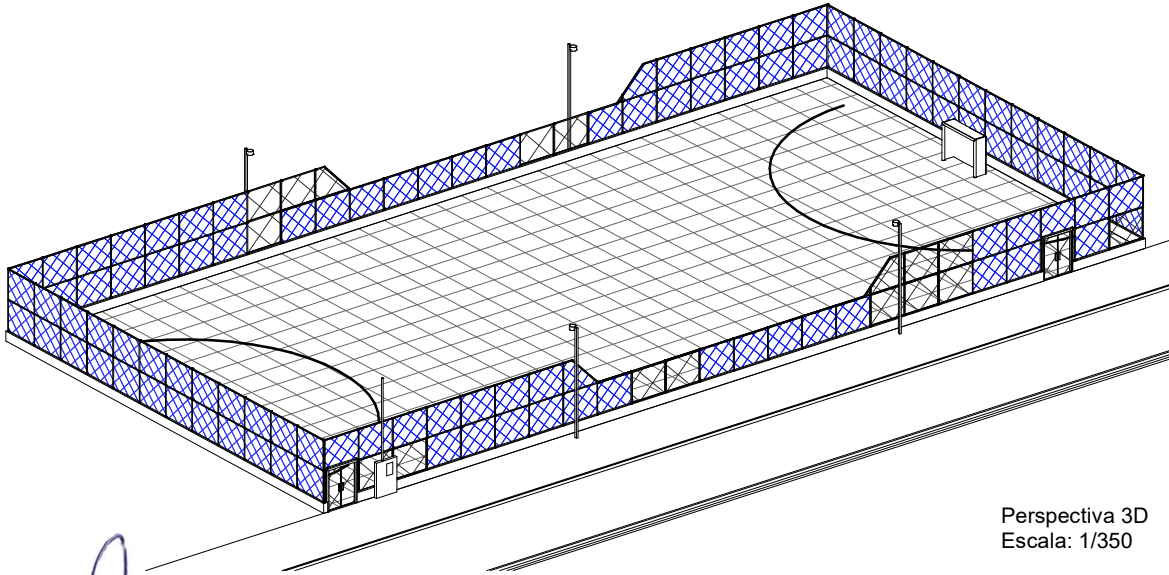

José Pereira de Menezes Junior
Engenheiro Civil
CREA-SE 271404344-5

Assinatura
APROVADO

PREFEITURA DE SÃO FRANCISCO

Objeto	Projeto Arquitetônico		Obra	Reforma de Quadra Poliesportiva de São Francisco		
Responsável Técnico		JOSÉ PEREIRA DE MENEZES JÚNIOR ENGº CIVIL - R.N.P.: 271404344-5				
Título	Levantamento Cadastral	Área Total	1.528,86 m²	Área de Passeio	408,26 m²	
				Área da Quadra	1.136,45 m²	
Desenho	José Pereira de Menezes Júnior		Data	20/10/2020	Escala	1 : 200
					Prancha	01/06